



Guide des
Admissibles
2022

Paris :

37 quai de Grenelle, 75015 Paris
admissions@ece.fr
+33(0)1 44 39 21 15

Lyon :

25 rue de l'université, 69007 Lyon
admissions@ece.fr
+33(0)4 78 29 77 54

Vous êtes admissible à l'ECE !

Nous tenons tout d'abord à vous adresser nos félicitations pour votre admissibilité à l'épreuve orale suite à votre réussite aux épreuves écrites.

Ce guide a été créé pour vous, afin de répondre aux premières questions que vous êtes en droit de vous poser ; sur la méthode d'inscription à l'épreuve orale de l'école, sur le déroulement de la journée, sur la nature des épreuves qui vous attendent, etc...

Le jour de votre venue dans notre école, toute l'équipe de l'ECE est à votre disposition pour vous aider, vous aiguiller et vous apporter des informations complémentaires sur la vie de l'école.

Nous vous souhaitons tous nos vœux de réussite pour cette nouvelle étape dans votre parcours.

À très bientôt

Laurence Léonard- Directrice des Admissions

Sommaire

- 3 - Inscription
- 4 - Nature des épreuves
- 5 - Venir à l'ECE
- 6 - Procédure et classement de vœux
- 7 - Choix de l'école
- 8 - En résumé





INSCRIPTION

Rencontrez les étudiants et les enseignants.

Les épreuves orales se déroulent sur une demi-journée :

Du **vendredi 17 juin au vendredi 13 juillet 2022** sur le campus parisien.

Du **lundi 20 juin au vendredi 1 juillet 2022** sur le campus lyonnais.

Le candidat choisit sa date sur le [portail Avenir prépas](#) et reçoit une convocation pour la date choisie.

DÉROULEMENT DE VOTRE DEMI-JOURNÉE

ACCUEIL

Un petit déjeuner d'accueil le matin (à partir de 9h) ou un déjeuner (à partir de 12h) est offert sur place. Ce moment est l'occasion d'échanger avec les élèves-ingénieurs de l'ECE.

LES SESSIONS

Matin

À partir de 9h

- Petit déjeuner d'accueil
- Conférence « présentation de l'ECE »
- Épreuve orale
- Déjeuner (12h-13h15)

Après-midi

À partir de 13h

- Conférence « présentation de l'ECE »
- Épreuve orale

Le saviez-vous ?

Vous pouvez intégrer l'ECE sous statut apprenti.

Depuis 2020, l'ECE propose un **programme d'apprentissage** en 2 ans.

Après une année, sous statut étudiant, d'harmonisation de connaissances théorique et pratique (dont la préparation au milieu professionnel), vous effectuez les 2 dernières années sous statut apprenti en alternance à l'école et au sein d'une entreprise partenaire de l'ECE.

4 majeures accessibles en apprentissage :

Systèmes embarqués, aéronautique & robotique, Big data & analytics, Véhicule connecté & autonome, Systèmes d'information & cybersécurité





NATURE DES ÉPREUVES

L'épreuve orale de l'ECE consiste en UN PITCH SUR VOTRE TIPE et UN ENTRETIEN DE MOTIVATION.

DURÉE

20 minutes (pas de préparation nécessaire).

PITCH

Il s'agit là d'une courte présentation qui constitue la présentation et l'argumentaire soutenant la promesse du produit ou du service. Il repose sur les besoins, les attentes et/ou les centres d'intérêt de la cible afin de capter au mieux son attention. Dans le meilleur des cas, la structure et le contenu du pitch suscite de la curiosité de la part du destinataire. Il doit comporter au minimum : l'identité du produit et/ou de la marque, le rappel de la cible à laquelle on s'adresse, le problème auquel le produit est censé apporter une solution, la réponse apportée à ce problème et les atouts concurrentiels de la solution. Le tout de la manière la plus concrète et la plus concise qui soit.

ENTRETIEN DE MOTIVATION

Le but est de mesurer l'adéquation de la personnalité (ouverture d'esprit, communication, aptitude à l'action, ...) et du projet du candidat (goût pour les sciences et l'innovation, projet personnel), avec la formation et l'esprit de l'école.

ÉVALUATION

Une note sur 20 (coefficient 10)

JURY

Un Jury de Sélection de 2 personnes :

- un membre du Staff de l'ECE (enseignant, enseignants-chercheurs, directeurs, ...)



Et bien d'autres ...

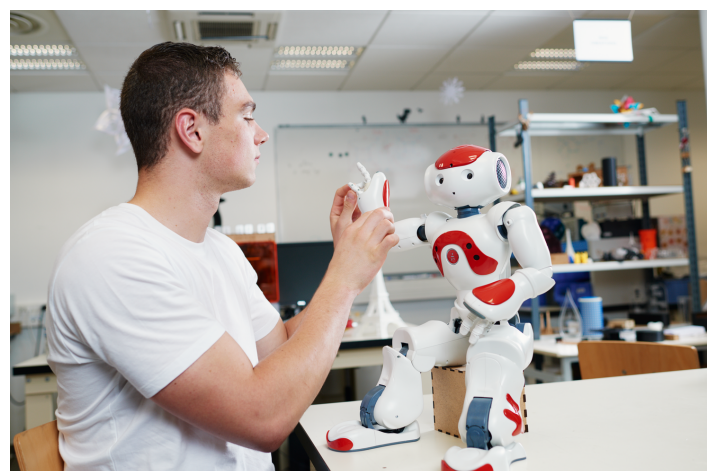

CONSEILS

- Soyez ponctuel
- Ayez une tenue vestimentaire correcte
- Exprimez clairement vos idées



VENIR À L'ECE

Les épreuves orales se déroulent sur nos deux sites : Paris et Lyon.

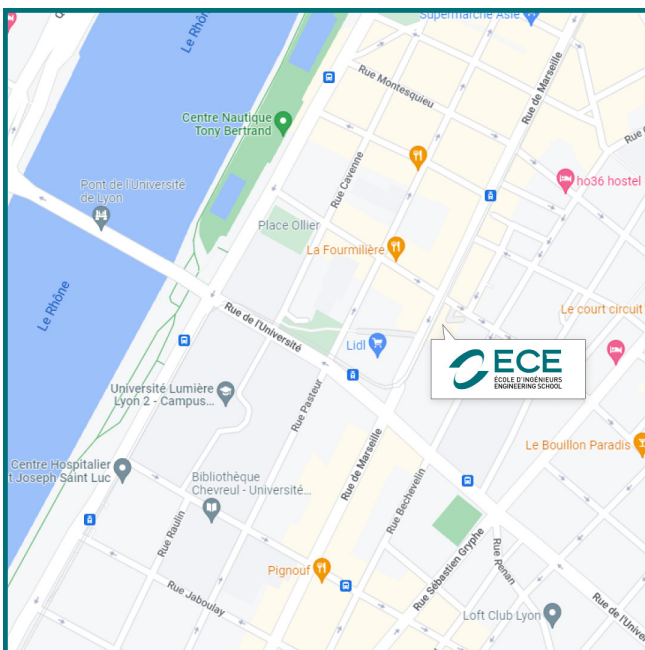
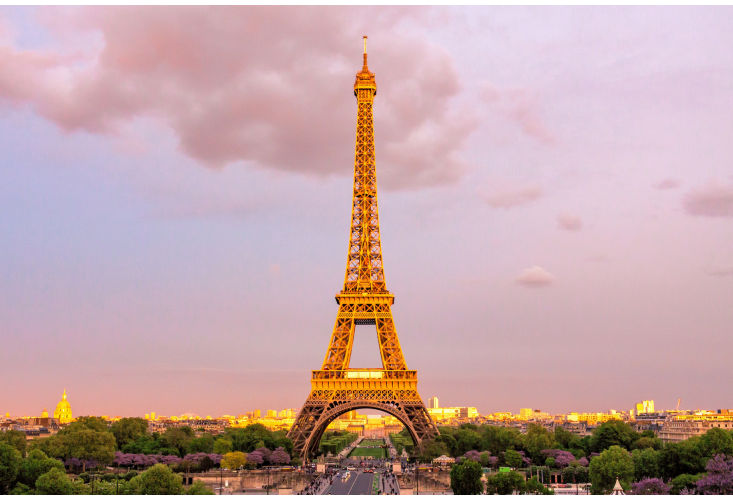

Pour se rendre sur le campus lyonnais :

24 rue Salomon Reinach - 69007 Lyon

Accès :

- Tram T1 : Arrêt rue de l'Université
- Bus 35 : Arrêt rue de l'Université

Pour se rendre sur le campus parisien :

10 sur Sextius Michel - 75015 Paris

Accès :

- Métro ligne 6 : station Bir-Hakeim
- RER C : arrêt Champs de mars





PROCÉDURE D'INTÉGRATION



CLASSEMENT DES VOEUX

jusqu'au
22 juillet 2022 - 12h

Le Conseil en +

Contrairement à certaines idées reçues, il n'y a pas de stratégie pour l'établissement de vos voeux qui renforcerait vos chances d'intégration dans telle ou telle école, ni nécessité de placer obligatoirement une école (qui ne serait pas votre préférée) en voeu 1 pour l'intégrer, comme certaines écoles incitent à le faire.

Quelle **stratégie** adopter ?

Celle de votre cœur !

La bonne démarche à adopter est d'indiquer votre véritable ordre de préférence d'intégration. Classez en premier l'école dont vous rêvez indépendamment de votre rang. Cela ne diminue en rien vos chances d'intégrer l'une des autres écoles.

À l'inverse, mettre en voeu 1 une école qui vous intéresse moins sous prétexte d'assurer vous interdira l'accès dans toutes les autres écoles dans la mesure où, une fois appelé(e) dans cette école, vous serez automatiquement démissionné(e) des écoles de voeu inférieur.

RÉSULTATS DÉFINITIFS

Mercredi 20 juillet 2022
www.scei-concours.fr

PREMIERE PROPOSITION

Lundi 25 juillet 2022 - 14h

Le candidat donne sa réponse avant le **mercredi 27 juillet 2021 - 17h**.

PROPOSITIONS SUIVANTES

À 14h - vendredi 29 juillet,
les mardis 23 août, 30 août et 6 septembre 2022.



CHOIX DE L'ÉCOLE

La procédure s'effectue sur le site internet www.scei-concours.fr.

A chaque proposition, 3 réponses possibles

OUI définitif

J'accepte définitivement l'école qui m'est proposée.

CONSÉQUENCE

Aucune autre école ne me sera proposée. Je peux commencer mon inscription dans l'école.

OUI mais

J'accepte l'école qui m'est proposée, mais j'espère une proposition d'une école mieux classée dans ma liste de vœux.

CONSÉQUENCE

Si une nouvelle école m'est proposée ultérieurement, je perds automatiquement mes droits sur la proposition actuelle et sur les autres écoles.

NON mais

Je refuse l'école qui m'est proposée. J'espère une proposition d'une école mieux classée dans ma liste de vœux.

CONSÉQUENCE

Si je n'ai aucune autre proposition, je perds automatiquement mes droits sur toute école.

Je me connecte chaque mardi du 23 août au 6 septembre tant que je répons "OUI mais".





EN RÉSUMÉ

- un plan d'accès pour nous rejoindre
- un accueil par les élèves ingénieurs de l'ECE
- un petit-déjeuner et un déjeuner offerts pendant votre demi-journée
- un jury de sélection avec des professionnels du secteur

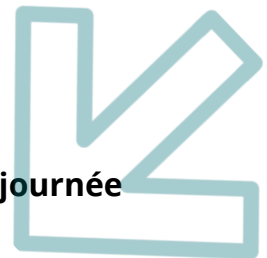

Bref, tous les ingrédients d'un cocktail détonnant pour faire de ce moment important, un moment inoubliable !

Il ne manque plus que vous.
À très bientôt

Infoline

Paris : 37 quai de grenelle 75015 Paris
+33 (0)1 44 39 21 15 / +33 (0)7 85 68 26 73
admissions@ece.fr

Lyon : 25 rue de l'université 69007 Lyon
+33 (0)4 78 29 77 54 / + 33 (0)6 43 95 51 56
admissions@ece.fr